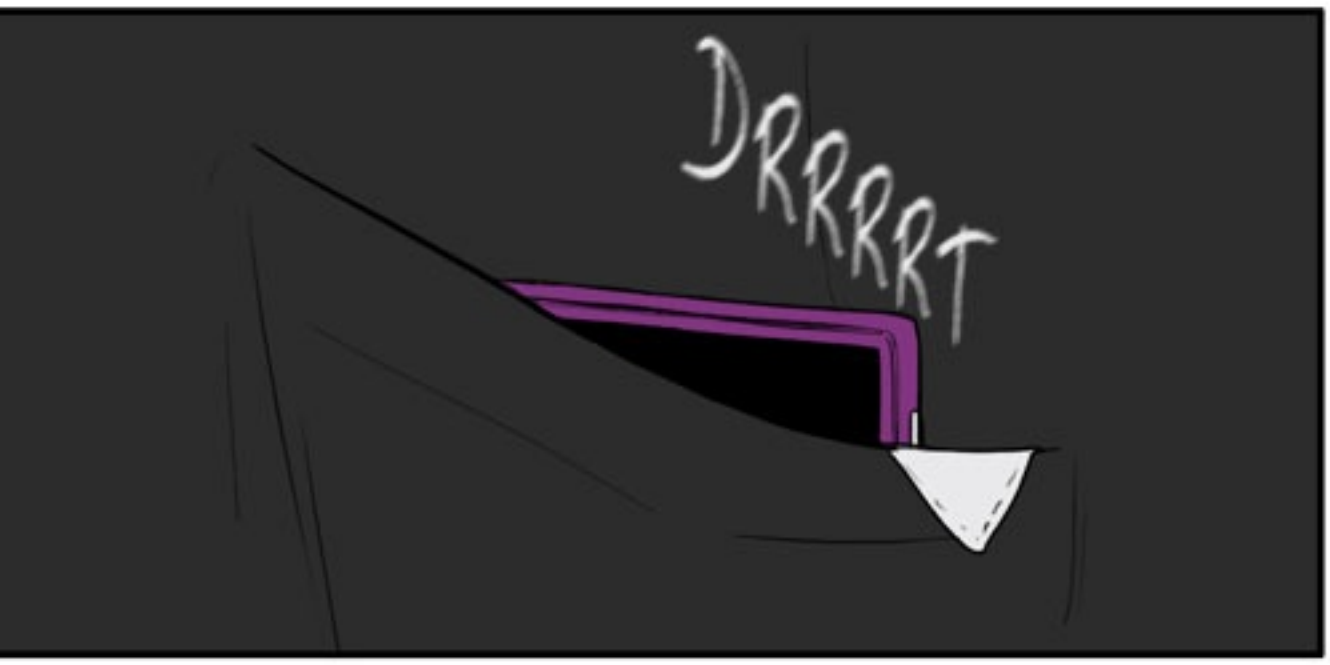
DRRRRT

DRRT

HALO, KAK! AKU BARU MAU SMS KAKAK.

AH, TENANG AJA~ TIAP HARI AKU AKAN SAPU DAN PEL RUMAH KAKAK SEPERTI BARU!

ENAK SAJA, AKU KAN LEBIH JAGO BERES-BERES DARIPADA KAKAK.

IYA,AKU AKAN HATI-HATI DENGAN API SELAMA PAGI SIANG MALAM. NGGAK USAH CEMAS DAN BERSENANG-SENANGLAH!

IYA, KALAU ADA APA-APA AKU AKAN HUBUNGI. SALAM BUAT KAK IPAR YA.

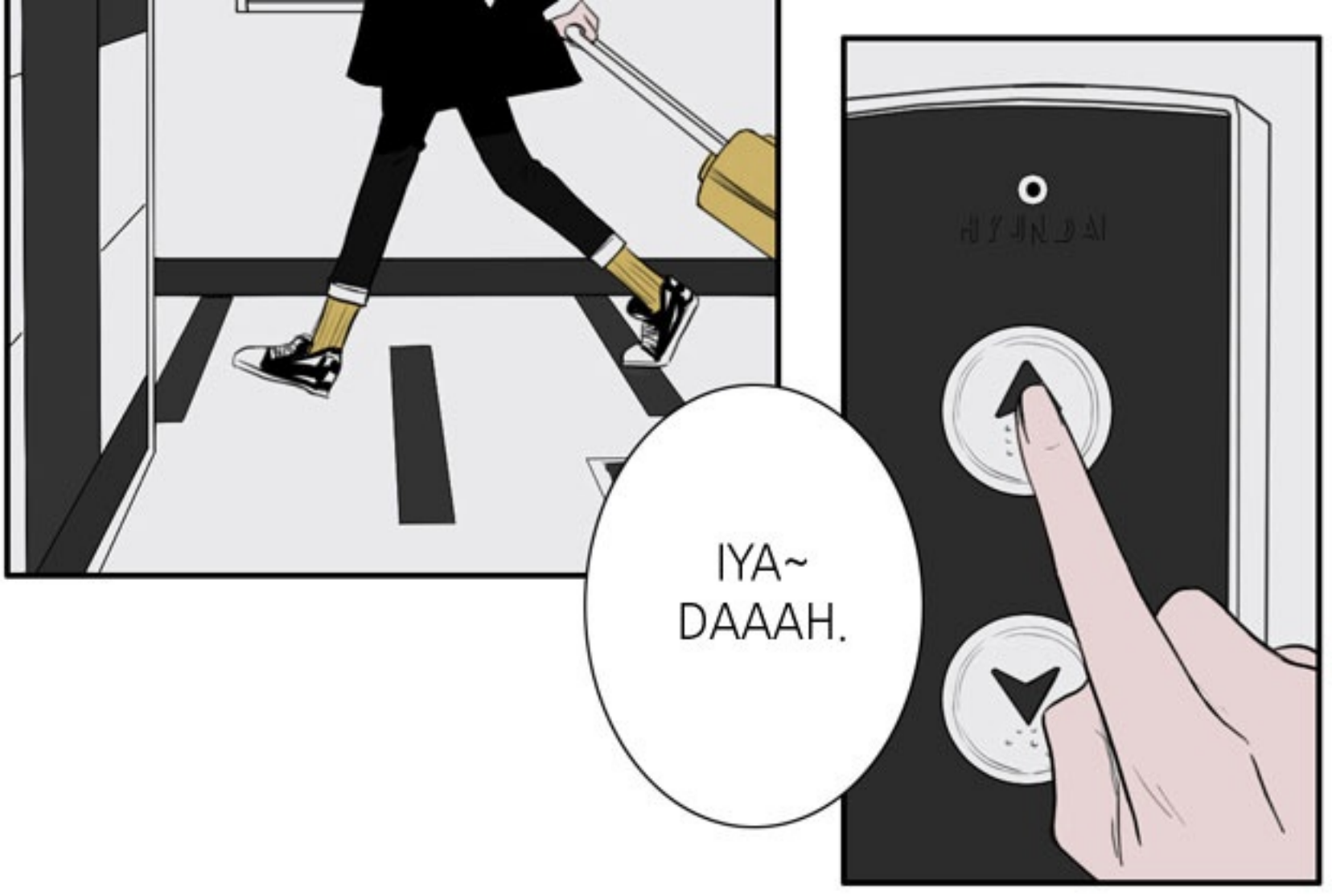
HYUNDAI
IYA~
DAAAH.

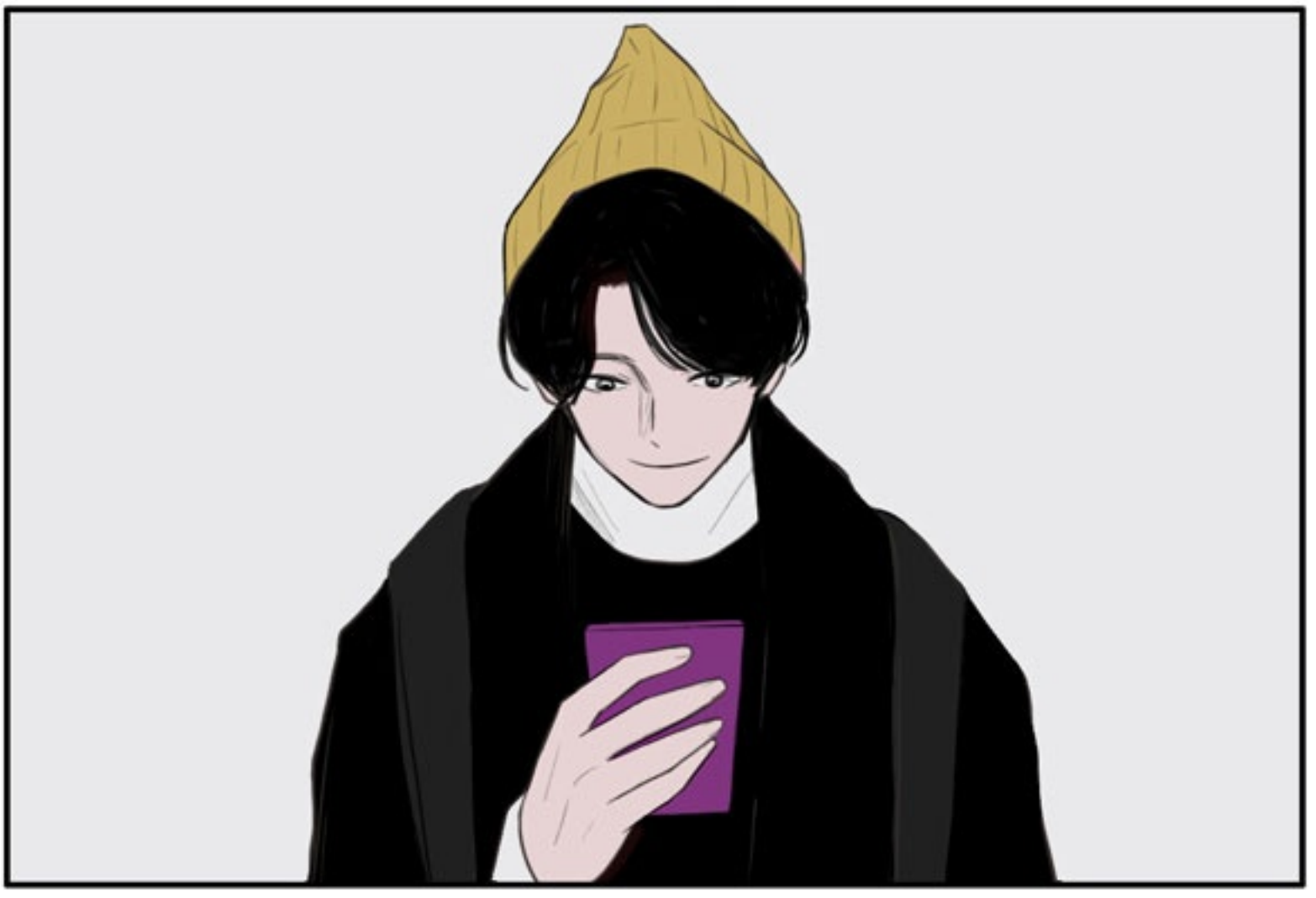

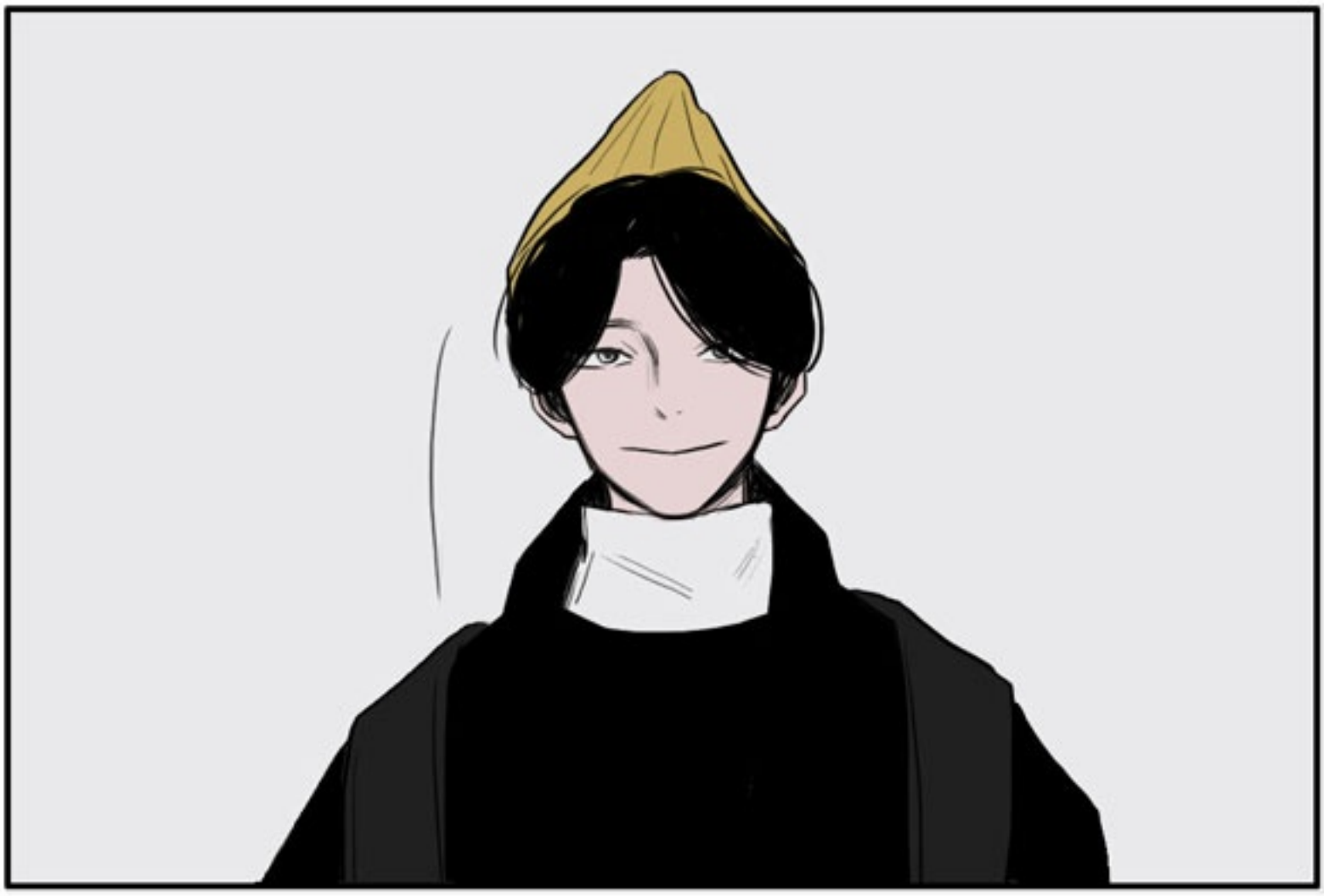

KISAH
TE
TANG
GA

KAKAKKU DENGAN KELUARGANYA PERGI KE LUAR NEGERI SELAMA 2 TAHUN.

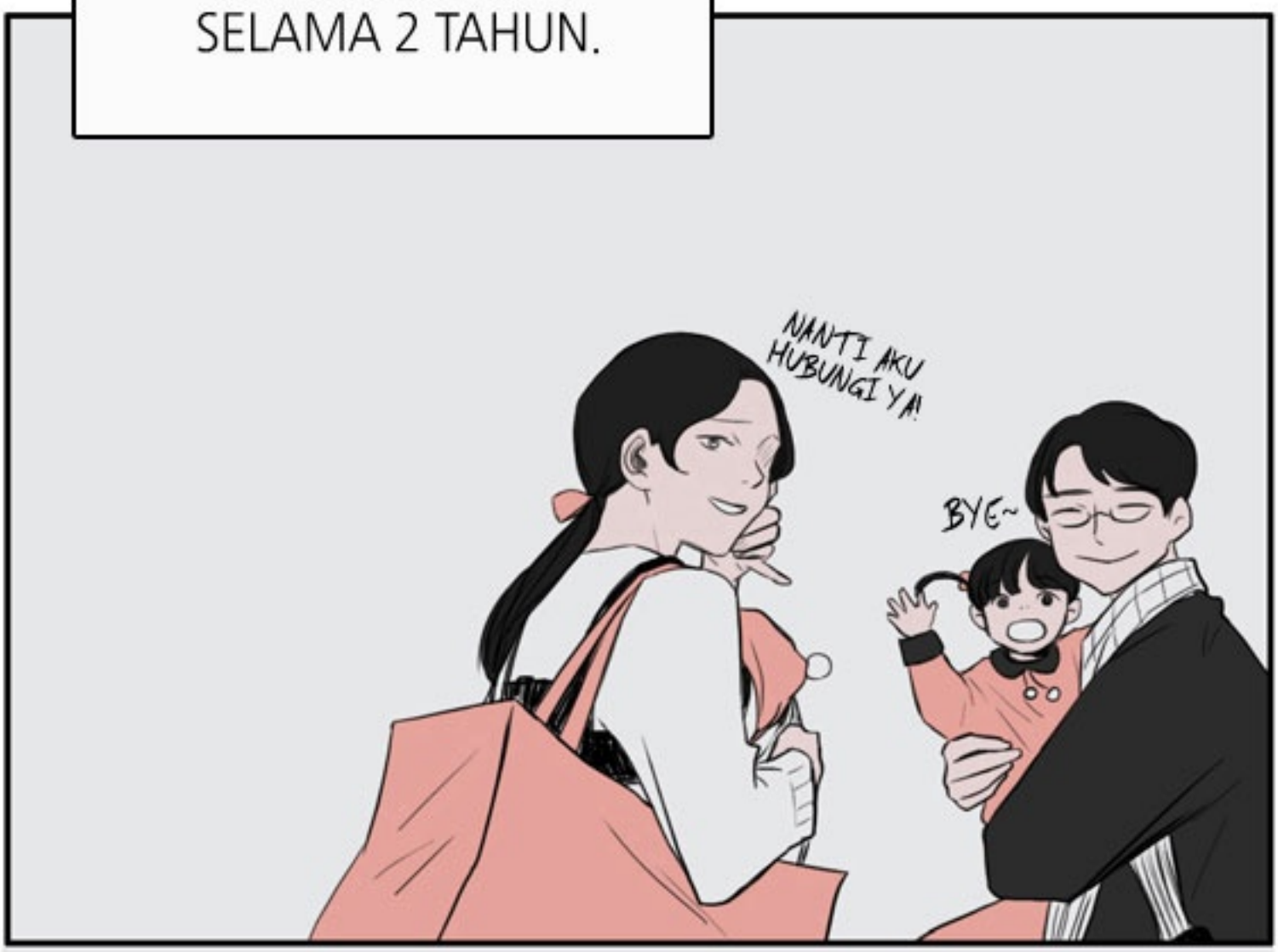

SELAMA ITU, RUMAH YANG KOSONG INI AKAN KUTEMPATI SEMENTARA.

INI PERTAMA KALINYA AKU HIDUP BEBAS DI APARTEMEN BERSIH DAN LUAS.

WAHAHAHAHAHAHAHA

SEPERTI
MIMPI SAJA.

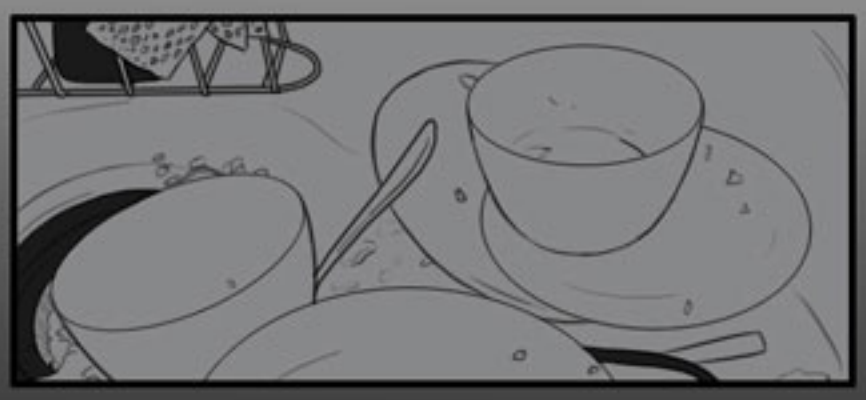

SAMPAI SATU PER SATU...

HAL-HAL ANEH TERJADI.

DUH! DINGIN!

DINGIN BANGET SIH!

LOH, KENAPA LIFT-NYA DI LANTAI 7?

< KAKAK

MAKAN YANG BENAR YA!!

HEH~~

DIJAWAB DONG!

IYA IYA TAHU!!!

POKOKNYA TENANG AJA

HIHI ——

KAK RUMAH SEBELAH G

KIRIM

TUK

TUK

KAK RUMAH SEBELAH GAK ADA ORANG KAN?

+
ABC

TING
DRIRING

IYA. ORANG YANG TADINYA DI SANA SUDAH PINDAH 3 HARI SEBELUM KAMI DATANG KOK.

KENAPA MEMANGNYA?

NGGAK. CUMA INGIN TAHU AJA.

7
6
SAAT ITU AKU DENGAN MUDAHNYA PIKIR KALAU ITU CUMA KEBETULAN.

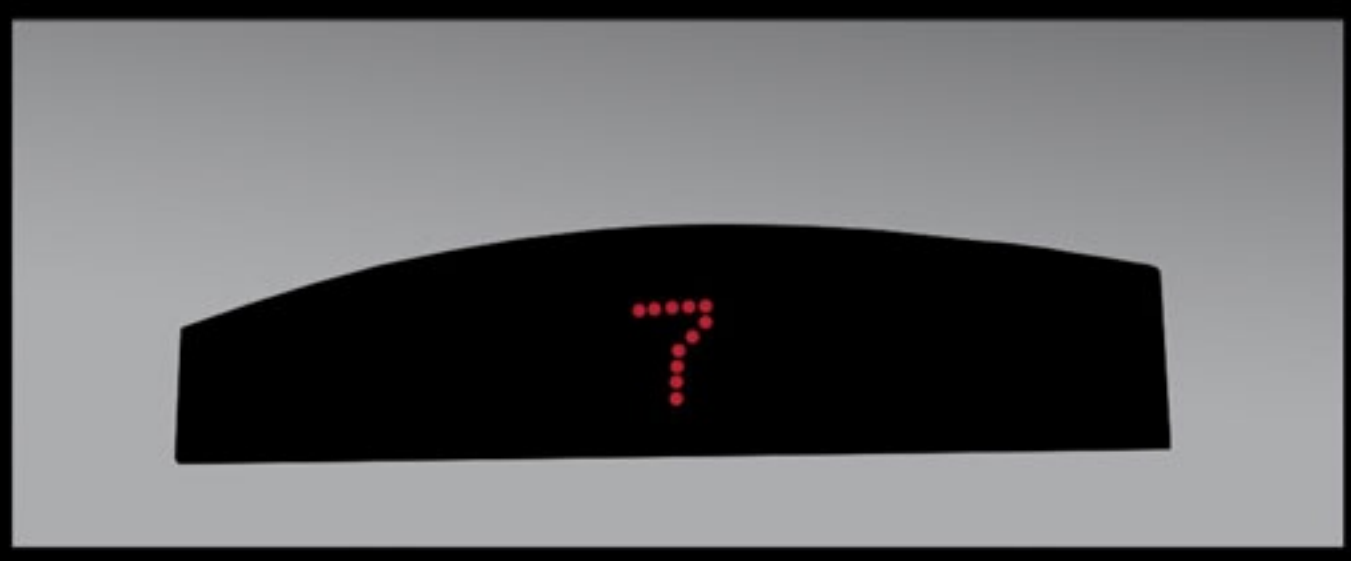

TAPI SETELAH ITU HAMPIR SETIAP HARI LIFT-NYA DIAM DI LANTAI 7.

704
KURANG KERJAAN BANGET...

LALU SUATU HARI
SAAT AKU PULANG
KE RUMAH SUBUH
GARA-GARA PESTA
AKHIR TAHUN...

PULANG TELAT PUN NGGAK PERLU KHAWATIR DIMARAHI. SENANGNYA HEHE.

SATU

DUA,
TIGA,
EMPAT,
LIMA,
ENAM,
TUJUH....
RUMAH YANG SEHARUSNYA KOSONG LAMPUNYA MENYALA.

...AKU KEBANYAKAN MINUM YA?

LANTAI
7.

DRRRK

BIP
BIP
BIP

LALU
DI HARI ITU...

JRRK

PATS
!

AKU MERASAKAN ADA SESUATU YANG MASUK KE RUMAH.